

浙江省现代建筑设计研究院有限公司

ZHEJIANG MODERN ARCHITECTURAL DESIGN & RESEARCH INSTITUTE CO.LTD

图 纸 目 录

第 1 页/共 1 页

工程名称		莲花县人民医院搬迁建设项目		工程编号	20220222	
项目名称		医疗综合楼检验科装饰工程		项目编号	20220222-1	
编号	图 号	名 称		图幅	修改版次	备注
1	装饰-01	装 饰 设 计 说 明 一		A1	0	
2	装饰-02	装 饰 设 计 说 明 二		A1	0	
3	装饰-03	材料一览表		A1	0	
4	装饰-04	室内构造做法说明		A1	0	
5	装饰-05	二层检验科、血库平面布置图		A1	0	
6	装饰-06	二层检验科、血库顶面布置图		A1	0	
7	装饰-07	二层检验科、血库墙体定位图		A1	0	
8	装饰-08	二层检验科、血库装饰材料分区图		A1	0	
9	装饰-09	二层检验科、血库土建配合图		A1	0	
10	装饰-10	立面图		A1	0	
11	装饰-11	大样图一		A1	0	
12	装饰-12	大样图二		A1	0	
13	装饰-13	大样图三		A1	0	
14	装饰-14	大样图四		A1	0	
15	装饰-15	大样图五		A1	0	
16	装饰-16	大样图六		A1	0	
17	装饰-17	大样图七		A1	0	
18	装饰-18	大样图八		A1	0	
19						
20						
21						
22						
23						
24						
25						
26						

浙江省现代建筑设计研究院有限公司

设计发图
负责人
李 晨建筑行业（建筑
工程）甲级（有效期★NO:A133013689
至2029年06月25日）

浙江省住房和城乡建设厅监制



项目经理：蔡钧

李 晨

设 计：余丹妮

余丹妮

2026.02



一、设计依据
1、根据建设方提供任务书及有关文件、基础建筑平面图，按照国家重点实验室要求及特殊使用工艺指标设计。
2、专业规范及标准要求:
A、国家及行业标准:
1)《科研建筑设计标准》JGJ 91-2019
2)《建筑内部装修设计防火规范》GB50222-2017
3)《建筑设计防火规范》GB50016-2014(2018版)
4)《环境空气质量标准》GB3095-2012
5)《声环境质量标准》GB3096-2008
6)《建筑内部装修防火施工及验收规范》GB50354-2005
7)《建筑装饰装修工程施工质量验收规范》GB50210-2018
8)《公共建筑节能设计标准》GB50189-2015
9)《智能建筑设计标准》GB/T 50314-2015
10)《建筑照明设计标准》GB 50034-2013
11)《建筑地面设计规范》GB 50037-2013
12)《建筑防火通用规范》GB 55037-2022
13)《综合医院建筑设计标准》GB 51039-2014(2024版)
14)《生物安全实验室建筑技术规范》GB 50346-2011
15)《实验室生物安全通用要求》GB 19489-2008
16)本图严格按国家有关防火规范的要求，并在建筑防火设计基础上进行设计
17)建设单位提出的相关要求。
二、防火等级
1、本工程所有装饰所用木材均刷三遍防火漆。
2、消防系统需根据专项布局调整。
三、图纸
1、图纸中所示尺寸(标高除外)均以mm为统一单位。
2、图纸中所示标高以mm为单位。
3、本工程顶面标高以地面完成面+0.000为基准。
四、工程概况

1、项目名称:本工程为江西省莲花县人民医院搬迁建设项目医疗综合楼二层检验科、血库装饰装修工程。设计施工范围面积约1400平方米，二层层高4.5米，主梁下高3.7米。
2、设计范围:设计区域以图纸为准。工艺设计范围包含设计区域的工艺布局设计、墙面、顶面和地面的装饰装修设计、装饰材料的选择、家具的布置与选择等。
五、设备安装
1、重型灯具、水管及有震动的电器、风道等,须另行吊挂在结构顶板上,不得与本吊顶工程的龙骨相连。
2、轻型灯具等可吊挂在原有或有附加大、中龙骨上,但必须作加固处理。
3、装饰工程施工中作好与设备工种协调配合工作,在保证装饰效果的前提下,空调风口等位置做到均衡布。
六、各部分装修方案
1、墙面
A、手工双玻镁岩棉洁净壁板
1)土建墙围护:在土建墙间距30mm(空气隔热层)的位置安装50U型铝材,50mm厚双玻镁手工岩棉净化洁净壁板,高度H=2600mm。洁净壁板之间采用中字铝拼接,50U型铝材收边固定,疏散走道隔墙到楼板底。
2)隔墙:安装50U型铝材,竖50mm厚双玻镁手工岩棉净化洁净壁板,高度H=2600mm(有消防要求隔墙需到楼板底)。洁净壁板之间采用中字铝拼接,50U型铝材收边固定。
3)回风夹墙/回风立柱:安装50U型铝材,竖50mm厚双玻镁手工岩棉净化洁净壁板,高度H=2600mm。洁净壁板之间采用中字铝拼接,50U型铝材收边固定。
4)洁净壁板要求接口缝隙小于1mm,缝隙用密封胶密封。彩钢板拼接整齐、美观、缝隙均匀,颜色要与地板和天花板协调。
5)阳角:隔断与隔断之间的交汇处必须敷设铝合金外圆弧,固定件每隔500mm的间隔用拉钉固定,然后盖上外圆弧,外圆弧敷设必须平整密封。
6)阴角:隔断与吊顶、隔断与隔断、隔断与地板之间的交汇处必须敷设铝合金内圆弧,固定件每隔500mm间隔用拉钉固定,然后盖上内圆弧,内圆弧敷设必须平整密封,内圆弧交汇处采用内圆角进行过度。
7)圆弧、圆角要紧贴彩钢板密封,紧贴缝处打透明白色玻璃胶进行密封。
B、墙砖
1)材料要求:优质300*600墙砖;
2)施工要求:在土建墙上刷1.5mm聚氨酯防水后,水泥砂浆粘贴300*600墙砖详见工艺布置图。

C、无机涂料墙面
1)土建隔墙(双面需抹灰)外层刷两遍腻子,三遍无机涂料。
顶面
A、单玻镁岩棉手工洁净壁板
距地面完成面2600mm高度,采用中字铝吊梁吊装50mm厚单玻镁岩棉手工洁净壁板,φ8全丝吊筋,间距1000mm。(二层吊顶需做反向支撑)
B、铝扣板
1)板材要求:600*600*0.8mm铝扣板/300*300*0.6铝扣板
2)施工要求:所有吊筋采用φ8钢筋吊杆,钢筋吊杆与棚面固定采用角码,M8胀螺栓,38系列轻钢主龙骨及专用配套龙骨固定,板缝采用耐候胶密封。
(二层吊顶需做反向支撑)
3、地面工程
A、同质透心PVC弹性地材卷材
1)材料要求:同质透心PVC弹性地材,厚度要求≥2.0mm。耐磨性能满足T级要求,磨损体积≤1.6mm ² ,防滑等级满足R9要求,防火性能满足规范要求,同时具有抗腐蚀、抗菌性能,不含重金属、甲醛、苯等有害物质。
2)施工要求:参考图集13J502-3内装修-楼(地)面装修D01-D04.涂刷2-3mm自流平进行找平,面层采用专业密封胶粘贴PVC卷材,接缝处采用专用焊条焊接,焊缝必须在地板铺设24h之后进行。卷材上墙部分R角应符合设计及规范要求。卷材接缝平直,焊条铲刮平整,无毛刺。卷材铺贴保证密实,无气泡。水泥基自流平要求采用原色做找平基层,产品性能优异。
B、地砖
1)40mm厚1:2.5水泥砂浆找平层,撒素水泥砂浆粘贴层,面层贴600*600*10mm或300*300*10mm防滑地砖。
C、说明
1)地面工程质量应符合GB50209-2010《建筑地面工程施工质量验收规范》的要求。
2)各空间做法详见图纸及室内装修材料做法表。
3)各种不同材质的楼地面分界线,均留设在门框裁口处。地坪高度变化处均位于齐平门扇开启方向墙边。
4)凡设有地漏的房间,地漏周围1.0m米范围内做1%坡度坡向地漏。
5)楼地面应做基层防水处理详见土建配合图(按国家规定的验收标准)。

会 签 栏	专 业	实 名	签 名	日 期
	建 筑			
	装 饰			
	结 构	徐 泉	徐 泉	
	给排水	王宏双	王宏双	
	电 气	王 瑛	王 瑛	
	暖 通	蒋昊润	蒋昊润	
	弱 电	陈超杰	陈超杰	
	动 力			
备 注 栏				

[illegible]

会 签 栏	专 业	实 名	签 名	日 期
	建 筑			
	装 饰			
	结 构	徐 桑	徐 桑	
	给排水	王宏双	王宏双	
	电 气	王 瑛	王 瑛	
	暖 通	蒋吴润	蒋吴润	
	弱 电	陈超杰	陈超杰	
	动 力			
备 注 栏				
设计单位				
<div style="text-align: center;"> ZMA 浙江省现代建筑设计研究院 ZHEJIANG MODERN ARCHITECTURAL DESIGN & RESEARCH INSTITUTE 有限公司 OO, LTD</div> <p style="font-size: small;">中国杭州市环城北路296号坤和中心222室 ZIP Code: 311121 Tel: 0571-87084358 Fax: 0571-87084363 E-mail: zjma@zjma.com.cn 精益求精精创一流设计，顾客至上争一流服务 ALSO: 1669 (甲级) 证号: G1710601-2016-1-100000；2015</p>				
建设单位				
莲花发展集团有限公司				
工程名称 莲花县人民医院搬迁建设项目				
项目编号 202202222				
项目名称 医疗综合楼检验科装饰工程				
项目编号 20220222-1				
	实 名	签 名	日 期	
审 定	李晨	李晨		
审 核	王国栋	王国栋		
项目负责人	蒋德利	蒋德利		
项目经理	蔡韵	蔡韵		
校 对	王英杰	王英杰		
工种负责	蒋德利	蒋德利		
设 计	余丹妮	余丹妮	2026. 02	
绘 图	余丹妮	余丹妮		
图 纸 名 称	材料一览表			
图 号	装饰-03	修改版次	0	
联发专用章				
(按规定加盖)				
出图专用章				
发 图 人	浙江省现代建筑设计研究院有限公司			
责 任 人	建筑装饰工程(有资质)★NO.A133013689			
	至2029年06月25日			
	浙江省住房和城乡建设厅监制			
	未盖出图专用章无效			





室内构造做法说明			
部位	编号及名称	材料及做法	备注
墙面 面层	QMC-01 手工双玻镁岩棉洁净壁板	50mm厚成品洁净金属壁板墙体（内填岩棉），现场拼装，硅胶嵌缝	
		连接方式参《08J907》33页—十字中置铝连接	
	CT-01 面砖墙面	白水泥擦缝（或1:1彩色水泥细砂砂浆勾缝）	
		10mm厚面砖面层	
		3mm厚“DTA-I-I GB/T 25181-2019”粘结砂浆	
	PT-01 无机涂料	面刷无机涂料三道	
		满刮腻子两道	
		界面剂一道	
顶面 面层	MC-02 手工单玻镁岩棉洁净板	50mm厚成品洁净金属壁板墙体（内填岩棉），现场拼装，硅胶嵌缝	
		连接方式参《08J907》33页—十字中置铝连接	
		采用吊顶反支撑φ10加强筋（吊顶高度1.7m超1.5m）	
	MT-01 金属板（铝板）	φ8吊筋@1200（不上人）	
		附加U50系列龙骨@1200补强	
		38X24X0.8T型龙骨@600	
		30X24X0.8T型次龙骨@600（22X22X0.8L型边龙骨）	
地面 面层	CT-01 面砖	600X600X0.8铝扣板	
		10mm厚地砖干水泥浆擦缝	
		20mm厚1:3干硬性水泥砂浆结合层	
		C20细石混凝土找坡层抹平（土建方完成，找平厚度现场可根据施工情况调整）	
	FL-01 PVC地面	水泥浆一道（内掺建筑胶）	
		2.0mm厚PVC卷材，建筑胶粘贴（具体厚度见相关确认的产品）	
		2-3mm自流平地面	

部位	编号及名称	材料及做法	备注
踢脚线	AL-01 成品铝型材圆弧踢脚线	2.0mm厚PVC卷材粘贴	
		弧形铝合金成品踢脚，参见08J907-33	
		表面稀水泥浆擦缝	

专业
建筑
装饰
结构
给排水
电气
暖通
弱电
动力

实 名

徐 泉
王宏双
王 琰
蒋昊润
陈超杰

签 名

徐 泉
王宏双
王 琰
蒋昊润
陈超杰

日 期

备 注 栏

设计单位



ZMA

浙江省现代建筑设计研究院

ZHEJIANG MODERN ARCHITECTURAL DESIGN & RESEARCH INSTITUTE

有限公司

CO., LTD

中国杭州东环路北路289号坤和中心22层

22F, Kundaik center, No.289, Shuangting North Road, Hangzhou, China

Tel: 0571-87943581 Fax: 0571-87845463 Http: zj.zma.cn

精益求精创一流设计，顾客至上争一流服务

A1520013689（甲级） 符合GB/T19001-2016—ISO9001：2015

建设单位

莲花发展集团有限公司

工程名称

莲花县人民医院搬迁建设项目

工程编号

20220222

项目名称

医疗综合楼检验科装饰工程

项目编号

20220222-1

实 名
签 名
日 期

审 定
李晨

审 核
王国栋

项目负责人
蒋德利

项目经理
蔡钧

校 对
王英杰

工种负责
蒋德利

设 计
余丹妮

绘 图
余丹妮

图 纸 名 称

室内构造做法说明

图 号

装饰-04

修改版次

0

执业专用章

（我理定加盖）

出图专用章

浙江省现代建筑设计研究院有限公司

设计发图
负责人
李晨

建筑行业（建设工程）甲级（有效期★NO.A133013689至2029年05月25日）

浙江省住房和城乡建设厅监制

未盖出图专用章无效

A1 (594384)

装饰图例说明	
	柱式洗手盆带感应水龙头
	拖布池
	PP单嘴水龙头,带洗眼器
	PP三嘴水龙头,带洗眼器
	A2型生物安全柜
	超洁净工作台
	600*600*600 传递窗(带互锁)

二层材料表				
类型	设计编号	面积尺寸(mm)	数量	备注
材料	M1022	1000x2200	7	手边洗手柜门
	M1122	1100x2200	17	手边洗手柜门
	M1522	1500x2200	1	手边洗手柜门
	M1822	1800x2200	6	手边洗手柜门
材料	FM1522	1500x2200	2	手边洗手柜门
	FM1822	1800x2200	1	手边洗手柜门
	FM2122	1100x2200	17	手边洗手柜门
	FM21522	1500x2200	7	手边洗手柜门
材料	C1872	1800x1200	3	手边洗手柜门
	C1872	1800x1200	3	手边洗手柜门

- 注
- 1、检验科内实验边台、中央台、超洁净工作台、生物安全柜、通风柜均在本次设计范围内；
 - 2、外实验室边台、中央台采用实芯理化板台面，全钢柜体；PCR实验室柜子采用移动式；
 - 3、卫生间洁具等在本次范围内，卫生间隔断采用12mm成品抗倍特板；
 - 4、办公区（办公桌、会议桌等）活动家具不在本次设计范围内；
 - 5、生化流水线、落地设备、电脑、冰箱等不在本次设计范围内。

图例：

- 50mm金属面及玻璃岩棉手工洁净壁板（耐火极限2小时）
- 土建隔墙（土建方完成）



- 非设计施工范围
- 设计施工范围

二层检验科、血库平面布置图 1:150

专业	实 名	签 名	日 期
建 筑	徐 泉	徐 泉	
装 饰	王 宏 双	王 宏 双	
电 气	王 瑛	王 瑛	
暖 通	蒋 昊 润	蒋 昊 润	
弱 电	陈 超 杰	陈 超 杰	

备 注 栏			

设计单位

浙江省现代建筑设计研究院
ZHEJIANG MODERN ARCHITECTURAL DESIGN & RESEARCH INSTITUTE

有限公司
CO., LTD.

中国杭州余杭区临平街道209号祥和中心212室
12F Creative Center No.209 Xianghe North Road Shaoxing City
Tel: 0571-87943581 Fax: 0571-87943581 Mail: zjma@163.com
精益求精·一流设计，顾客至上·服务一流
A133013689（甲级） 符合GB/T19001-2015—2016—2015

建设单位			
莲花发展集团有限公司			
工程名称	莲花县人民医院搬迁建设项目		
工程编号	20220222		
项目名称	医疗综合楼检验科装饰工程		
项目编号	20220222-1		
审 定	实 名	签 名	日 期
	李 晨	李 晨	
审 核	王国栋	王 国 栋	
	蒋德利	蒋 德 利	
项目经理 蔡 钧			
校 对 王 英 杰			
工种负责 蒋德利			
设 计	余丹妮	余 丹 妮	2026.02
	余丹妮	余 丹 妮	

图 纸 名 称	室内构造做法说明		
图 号	装饰-05	修改版次	0
设计专用章			
出图专用章			

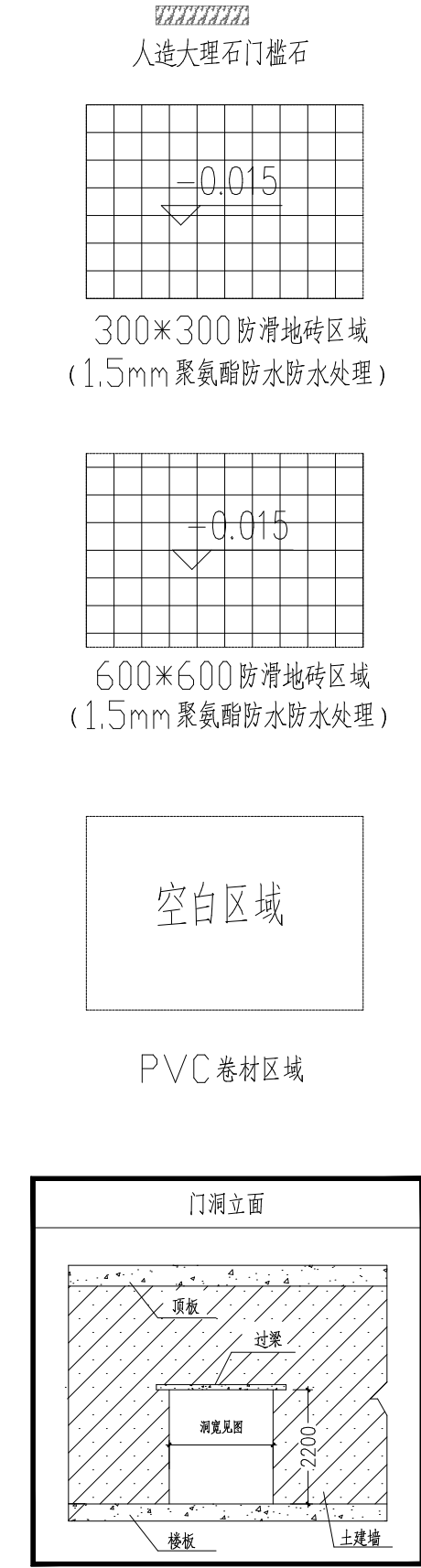
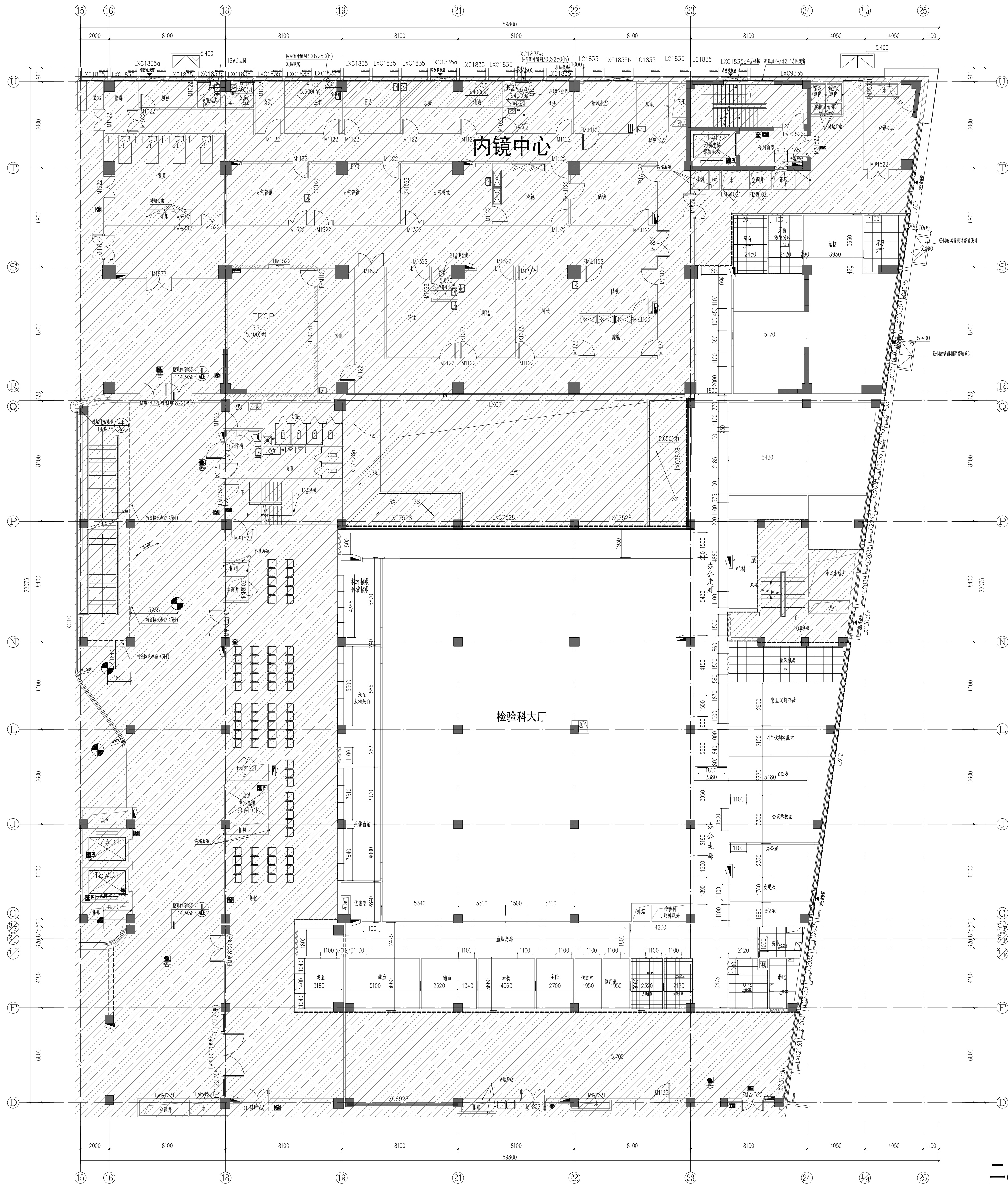

主要施工要求：
1、图中虚线范围内为设计施工范围，但不包括各种管井、外墙外窗、外窗台及外窗管。
2、图中虚线范围内为设计施工范围，但不包括各种管井、外墙外窗、外窗台及外窗管。
3、图中虚线范围内为设计施工范围，但不包括各种管井、外墙外窗、外窗台及外窗管。
4、图中虚线范围内为设计施工范围，但不包括各种管井、外墙外窗、外窗台及外窗管。

非设计施工范围
设计施工范围

二层检验科、血库土建配合图 1:150

专业	实 名	签 名	日 期
建 筑			
装 饰	徐 泉	徐 泉	
结 构	王 宏 双	王 宏 双	
给 排 水	王 瑛	王 瑛	
电 气	蒋 昊 润	蒋 昊 润	
暖 通	陈 超 杰	陈 超 杰	
弱 电			
动 力			

备 注 栏

设计单位

ZMA
浙江省现代建筑设计研究院
ZHEJIANG MODERN ARCHITECTURAL DESIGN & RESEARCH INSTITUTE
有限公司
CO., LTD.

中国杭州余杭区临平街道209号祥和中心212室
13588813588 (手机) 0571-86000000 (座机) 0571-86000000 (传真) 0571-86000000 (邮编) 311100
13588813588 (手机) 0571-86000000 (座机) 0571-86000000 (传真) 0571-86000000 (邮编) 311100

建设单位
莲花发展集团有限公司

工程名称
莲花县人民医院搬迁建设项目

工程编号
20220222

项目名称
医疗综合楼检验科装饰工程

项目编号
20220222-1

	实 名	签 名	日 期
审 定	李 晨	李 晨	
审 核	王国栋	王 国 栋	
项目负责人	蔡 钧	蔡 钧	
项目经理	蔡 钧	蔡 钧	
校 对	王 英 杰	王 英 杰	
工种负责	蒋 德 利	蒋 德 利	
设 计	余 丹 妮	余 丹 妮	2026.02
绘 图	余 丹 妮	余 丹 妮	

图 纸 名 称
二层检验科、血库土建配合图

图 号
装饰-09 修改版次 0

设计专用章

出图专用章

浙江省现代建筑设计研究院有限公司
建设行业（建筑）工程甲级（有效期★）NO.A133013689
至2029年05月25日
浙江省住房和城乡建设厅监制
未盖出图专用章无效

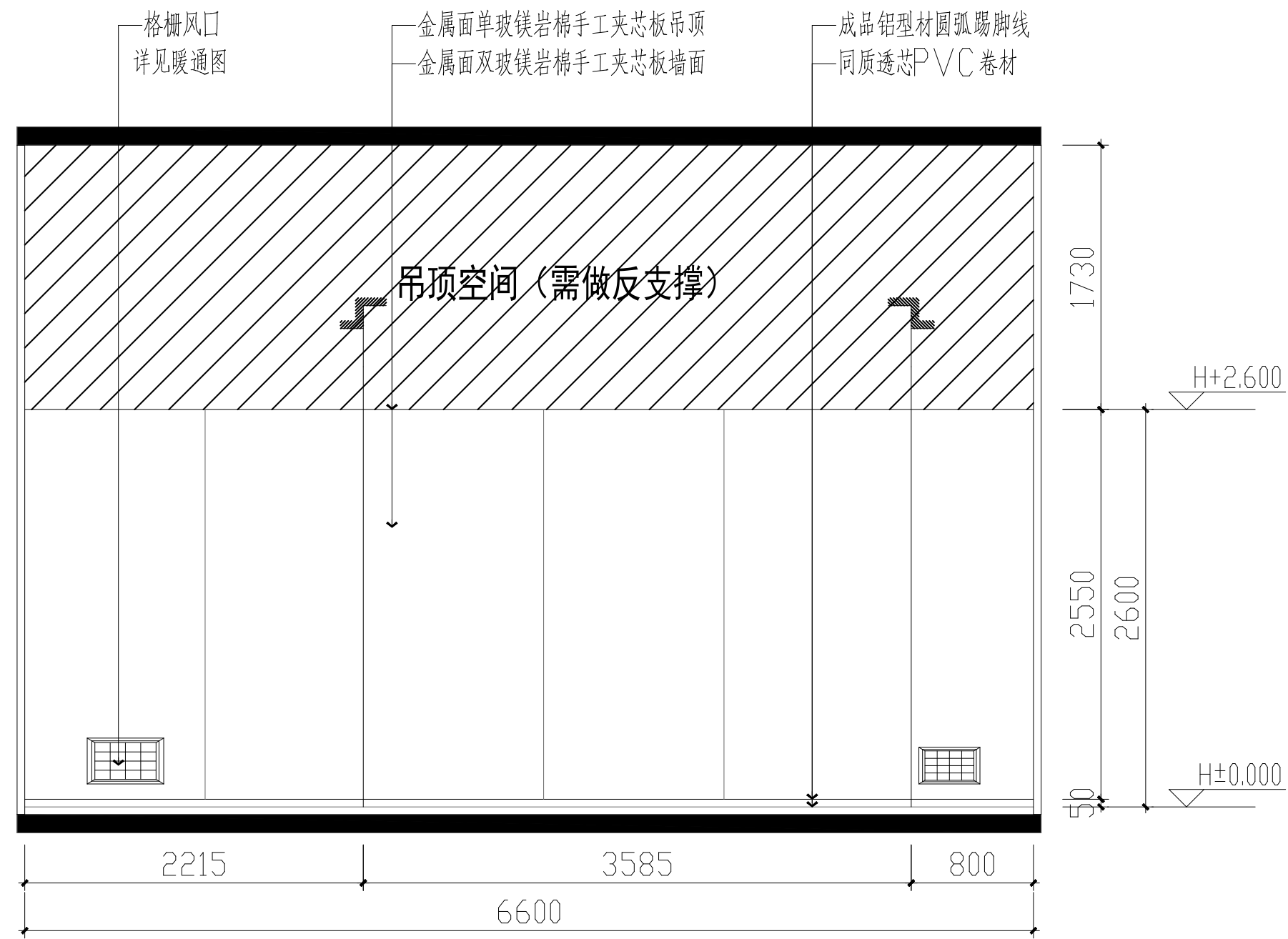
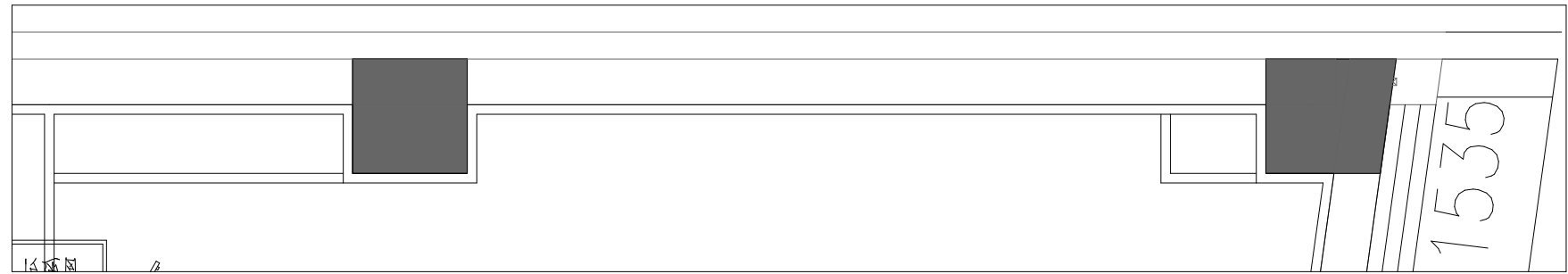

二层HIV立面图 01 1:50

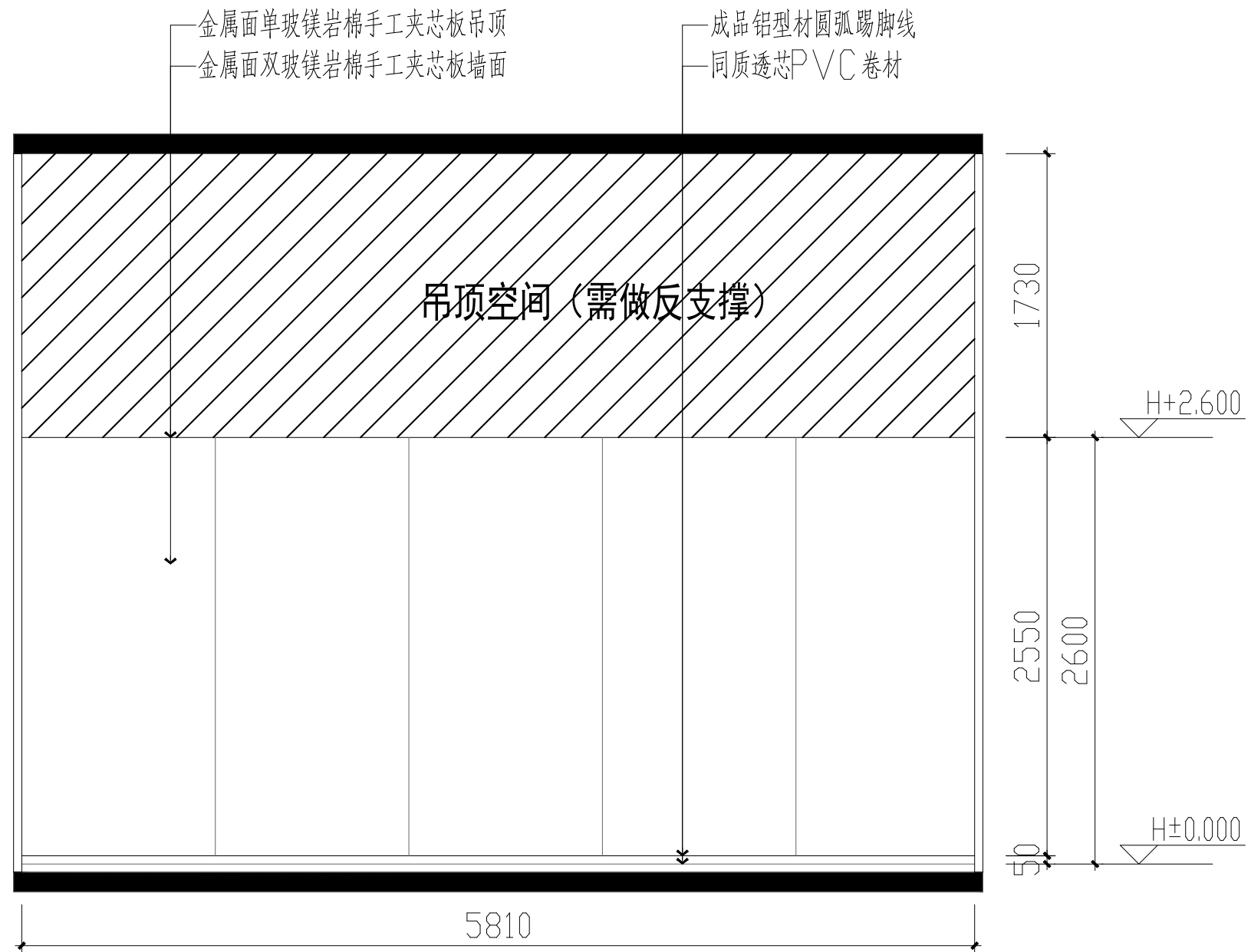

二层HIV立面图 03 1:50

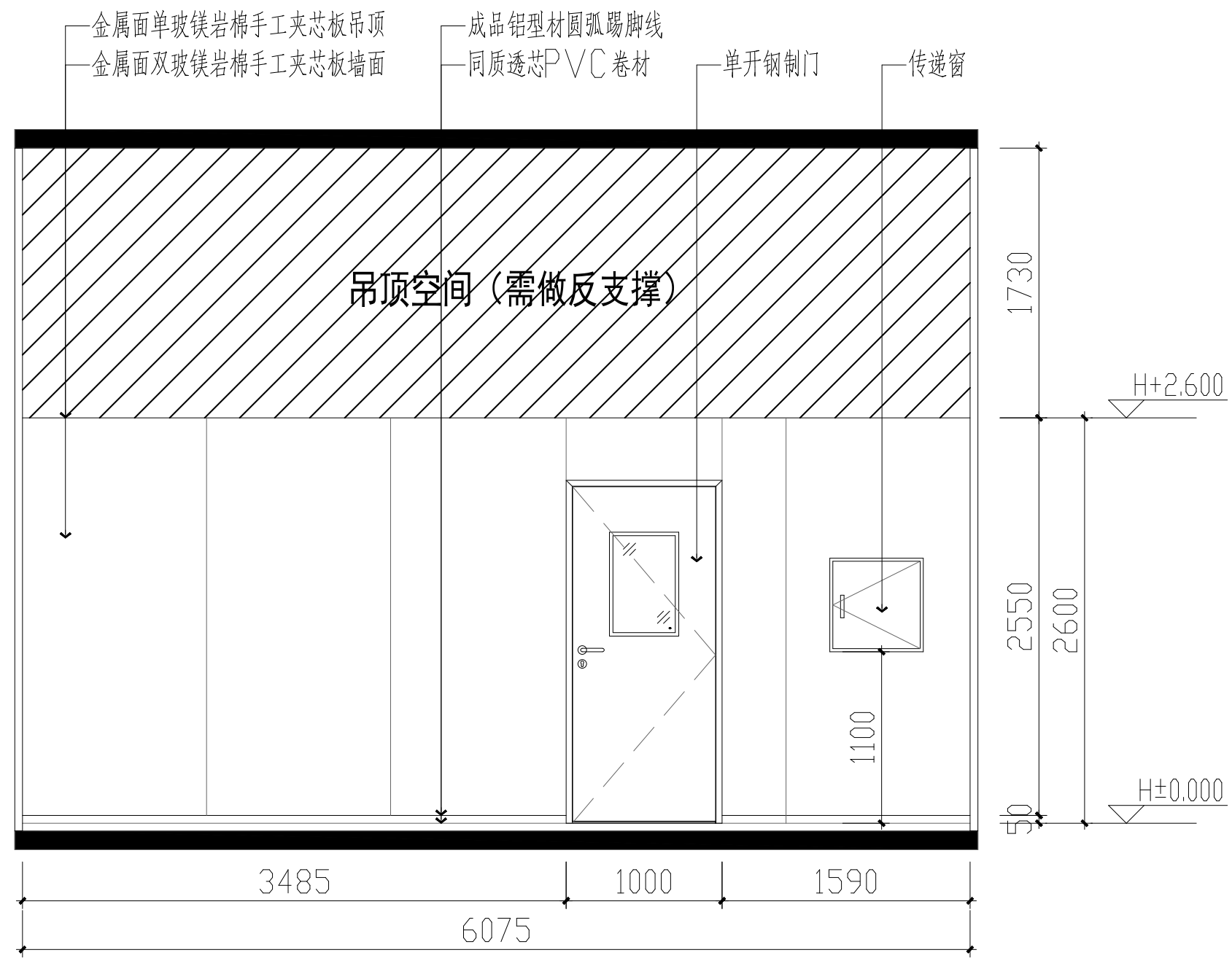
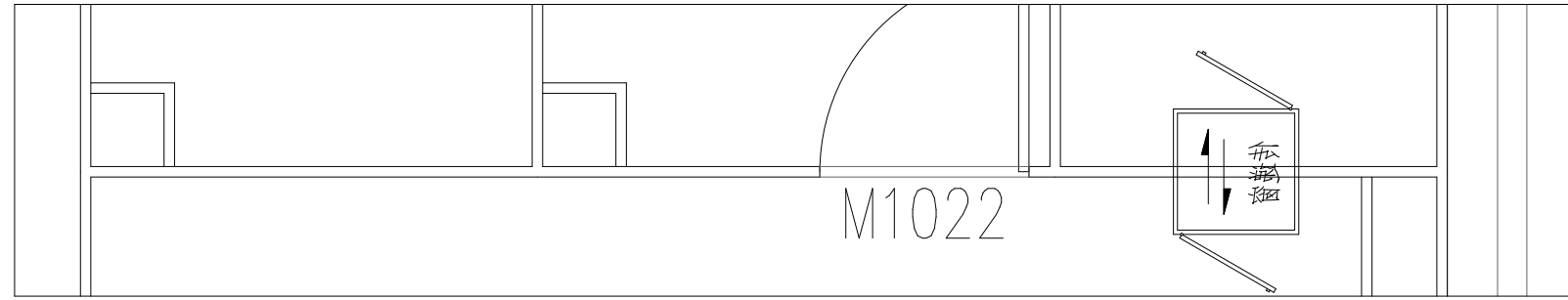

二层HIV立面图 02 1:50

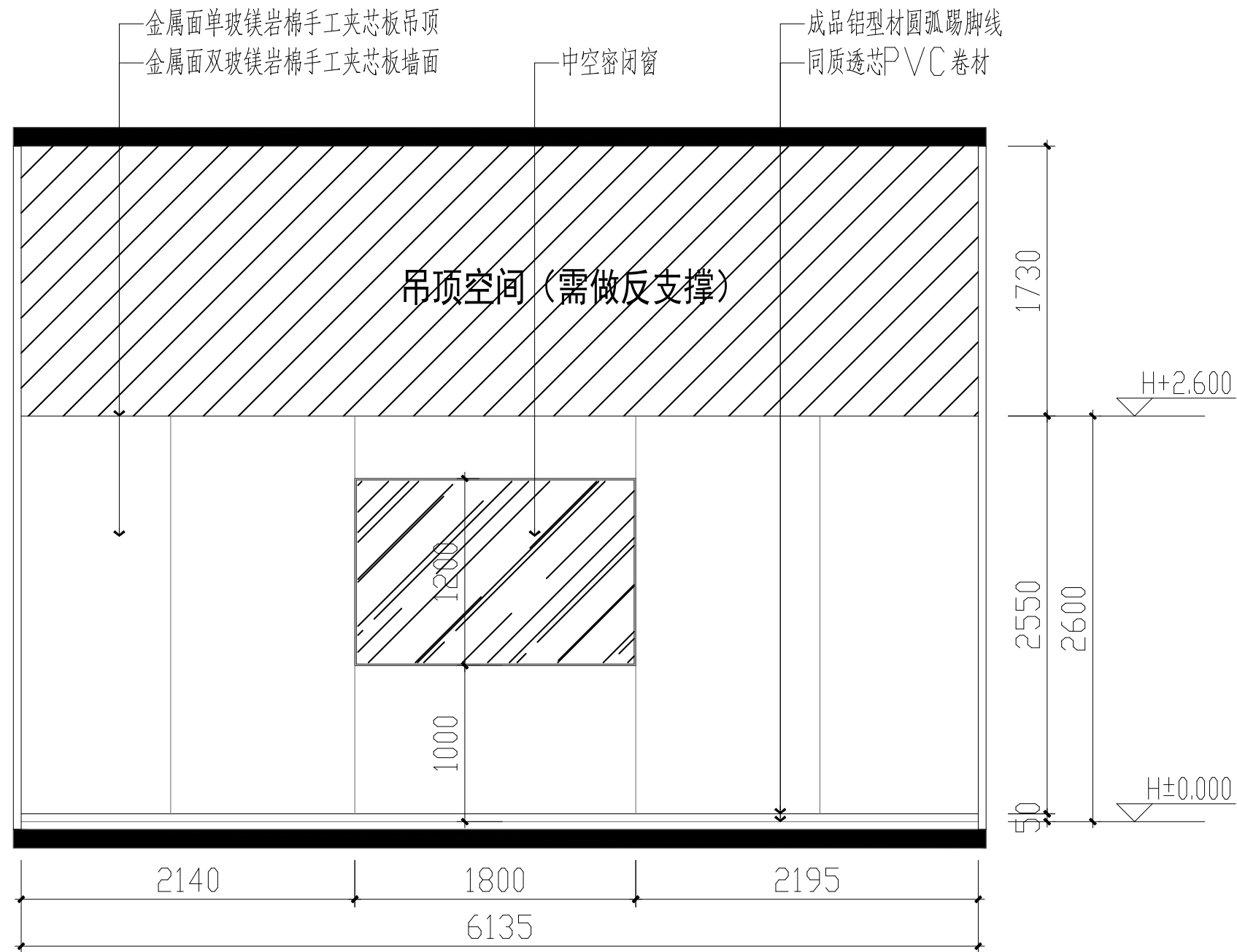
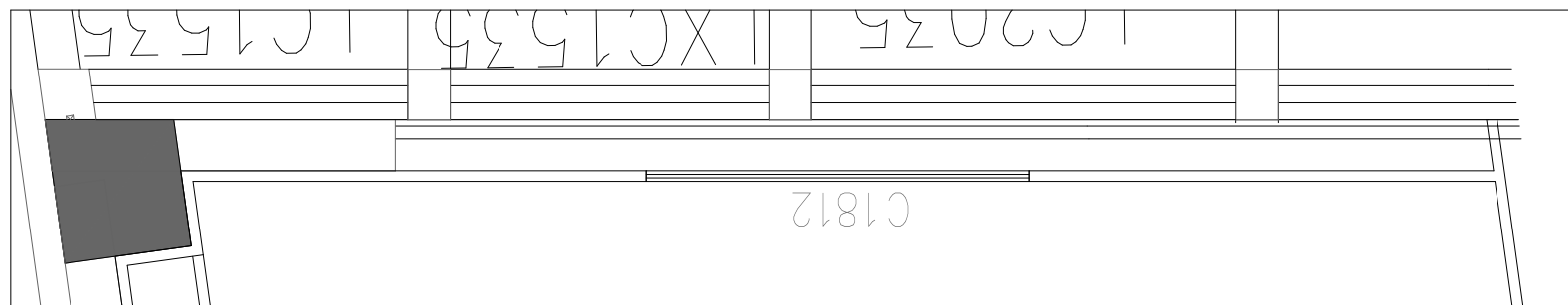

二层HIV立面图 04 1:50

专业	实 名	签 名	日 期
建 筑			
装 饰			
结 构	徐 泉	徐 泉	
给排水	王宏双	王宏双	
电 气	王 琰	王 琰	
暖通	蒋吴润	蒋吴润	
弱电	陈超杰	陈超杰	
动力			

备 注 栏

设计单位



中国杭州白鹤路北路200号海创中心D12
ZP (Zhejiang) Center No. 200, Beihang North Road, Hangzhou, China
Tel: 0571-87941881 Fax: 0571-87853661 Email: zma@zma.cn
精品求精一流设计，顾客至上争一流服务
A133013689 (中版) 符合GB/T18001-2016—1300001-2015

建设单位

莲花发展集团有限公司

工程名称 莲花县人民医院搬迁建设项目

工程编号 20220222

项目名称 医疗综合楼检验科装饰工程

项目编号 20220222-1

	实 名	签 名	日 期
审 定	李晨	李晨	
审 核	王国栋	王国栋	
项目负责人	蒋德利	蒋德利	
项目经理	蔡钧	蔡钧	
校 对	王英杰	王英杰	
工种负责	蒋德利	蒋德利	
设 计	余丹妮	余丹妮	2026.02
绘 图	余丹妮	余丹妮	

图 纸 名 称	立面图		
图 号	装饰-10	修改版次	0

执业专用章

(按图定加章)

出图专用章



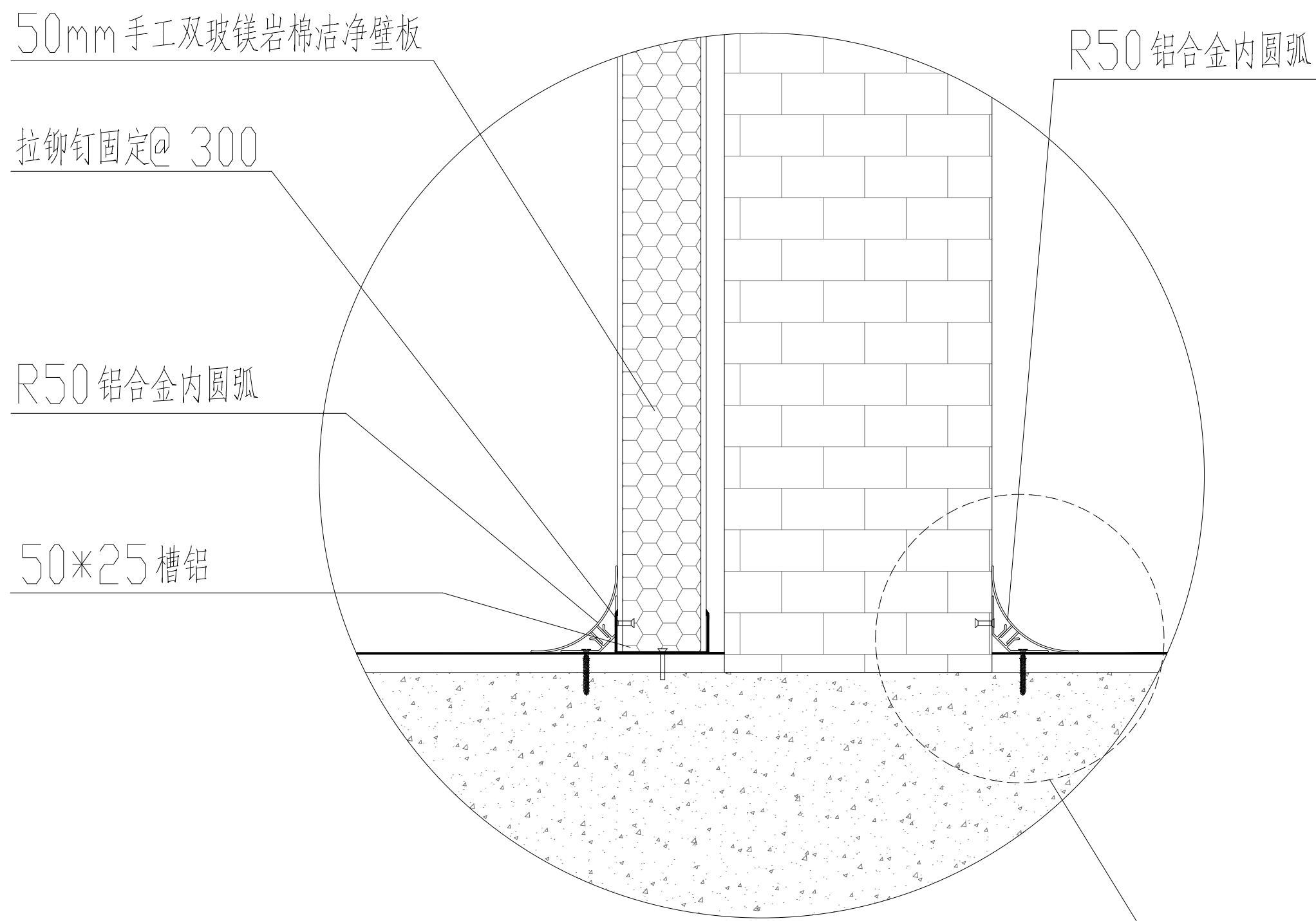

墙面彩钢板和地面节点图

土建墙和PVC卷材地面节点图

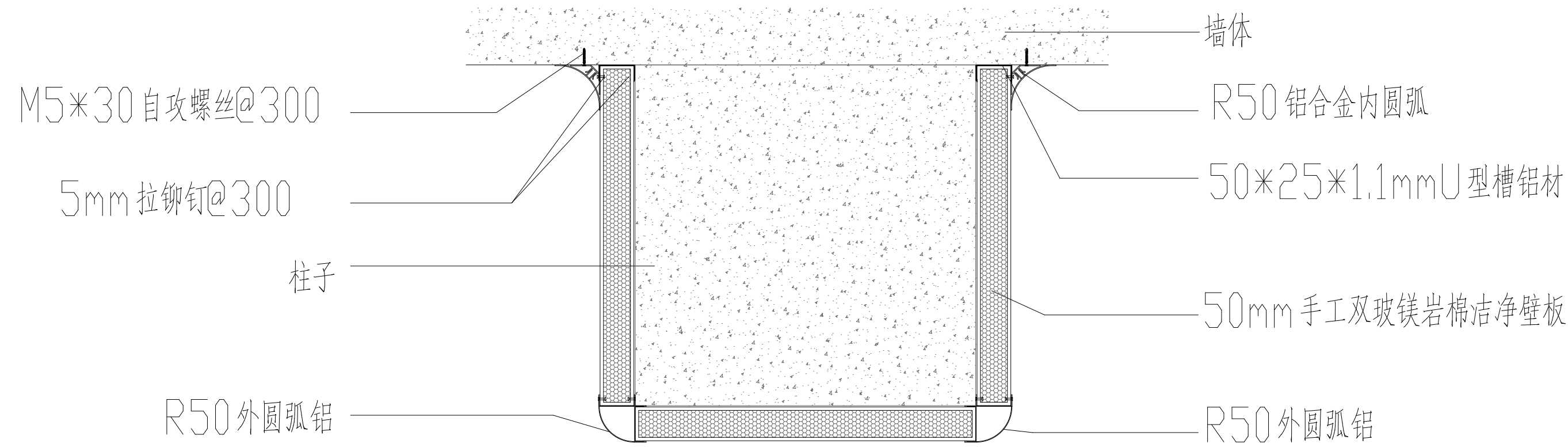

包柱详图

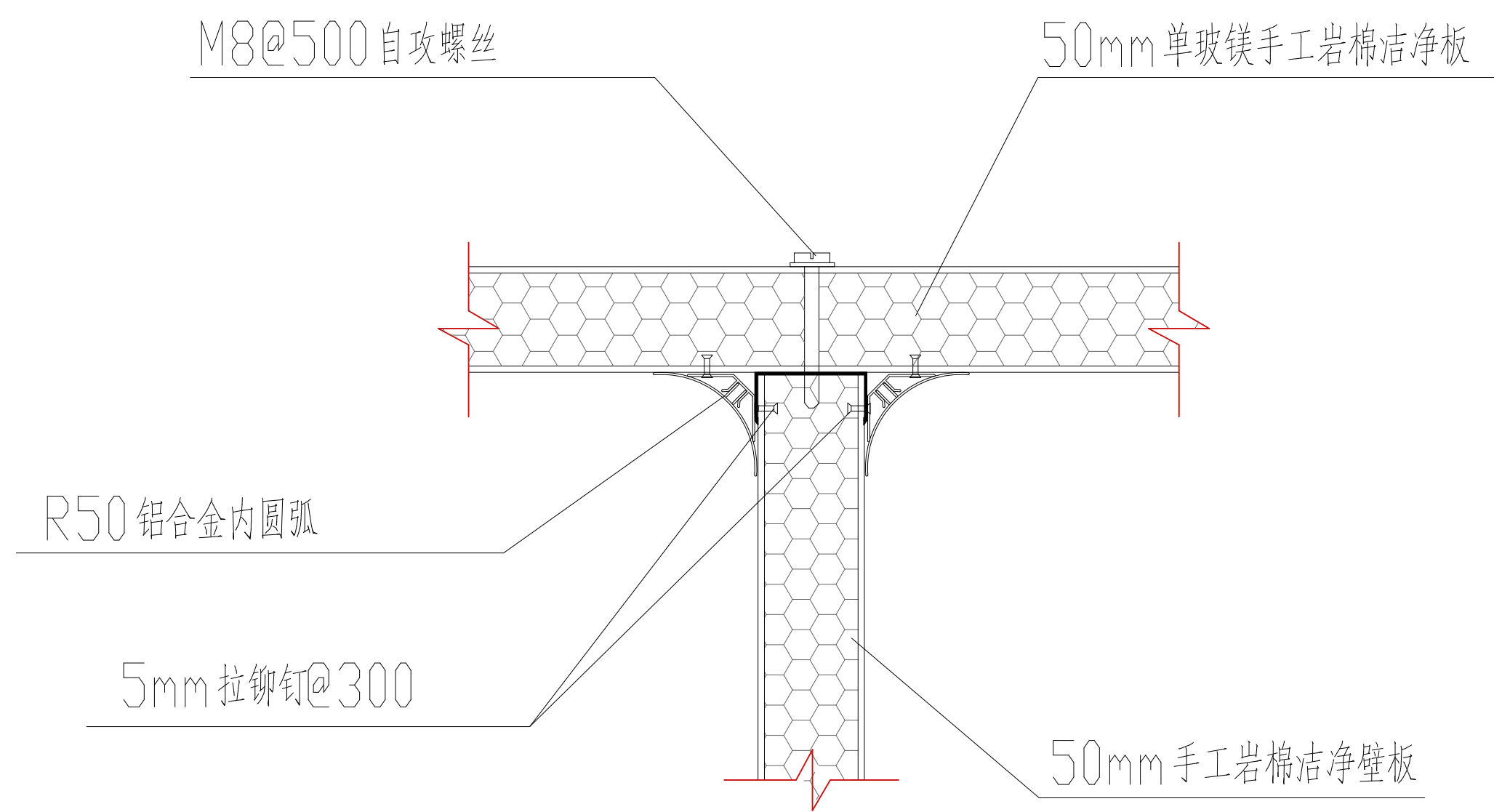

吊顶与隔断连接节点（圆弧铝型材）

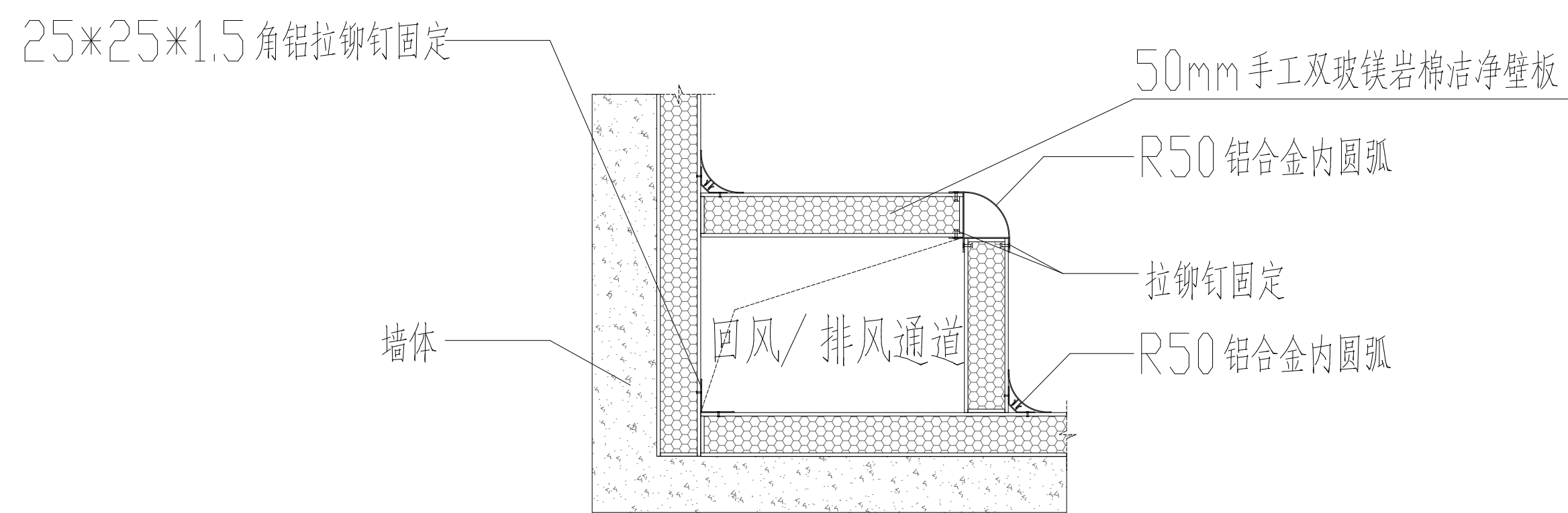

回风通道护围节点

专业	实 名	签 名	日 期
建 筑			
装 饰			
结 构	徐 泉	徐 泉	
给排水	王宏双	王宏双	
电 气	王 琰	王 琰	
暖通	蒋昊润	蒋昊润	
弱电	陈超杰	陈超杰	
动力			

备 注 栏

设计单位

ZMA

浙江省现代建筑设计研究院

ZHEJIANG MODERN ARCHITECTURAL DESIGN & RESEARCH INSTITUTE

有限公司

CO., LTD

中国杭州东环路289号坤和中心22层
22F, Kunkun center, No.289, Shuangting North Road, Hangzhou, China
Tel: 0571-87943581 Fax: 0571-87845463 Http: / / www.zma.cn
精益求精·一流设计，顾客至上·一流服务
A133013689（甲级） 符合GB/T19001-2016—1300001：2015

建设单位

莲花发展集团有限公司

工程名称	莲花县人民医院搬迁建设项目
工程编号	20220222
项目名称	医疗综合楼检验科装饰工程
项目编号	20220222-1

	实 名	签 名	日 期
审 定	李晨	李晨	
审 核	王国栋	王国栋	
项目负责人	蒋德利	蒋德利	
项目经理	蔡钧	蔡钧	
校 对	王英杰	王英杰	
工种负责	蒋德利	蒋德利	
设 计	余丹妮	余丹妮	2026.02
绘 图	余丹妮	余丹妮	

图 纸 名 称	大样图三		
图 号	装饰-13	修改版次	0

执业专用章

（我理定加盖）

出图专用章

浙江省现代建筑设计研究院有限公司

浙江省现代建筑设计研究院有限公司

设计发图

负责人

李晨

NO.A133013689

2022年05月25日

浙江省住房和城乡建设厅监制

未盖出图专用章无效



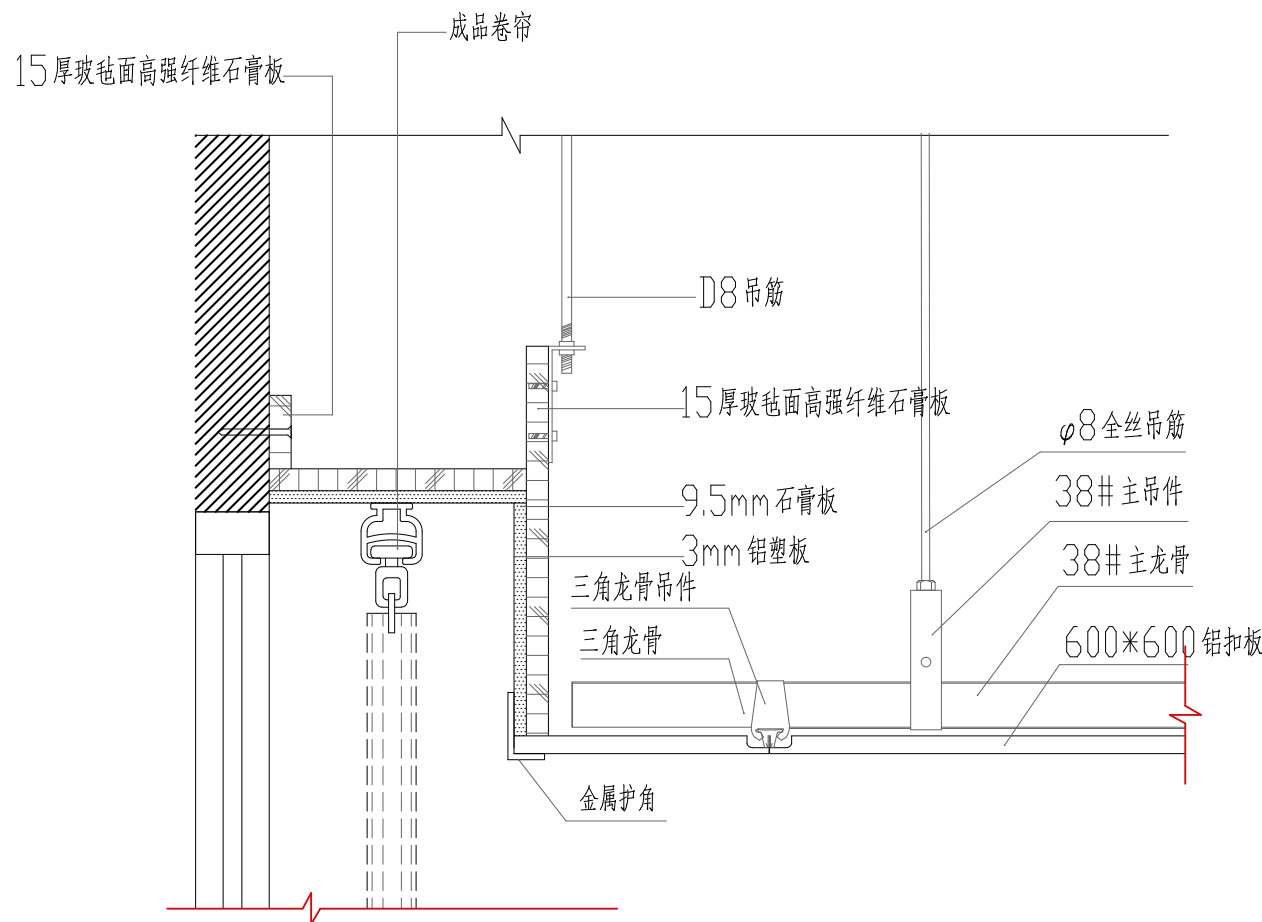

铝扣板窗帘盒节点详图

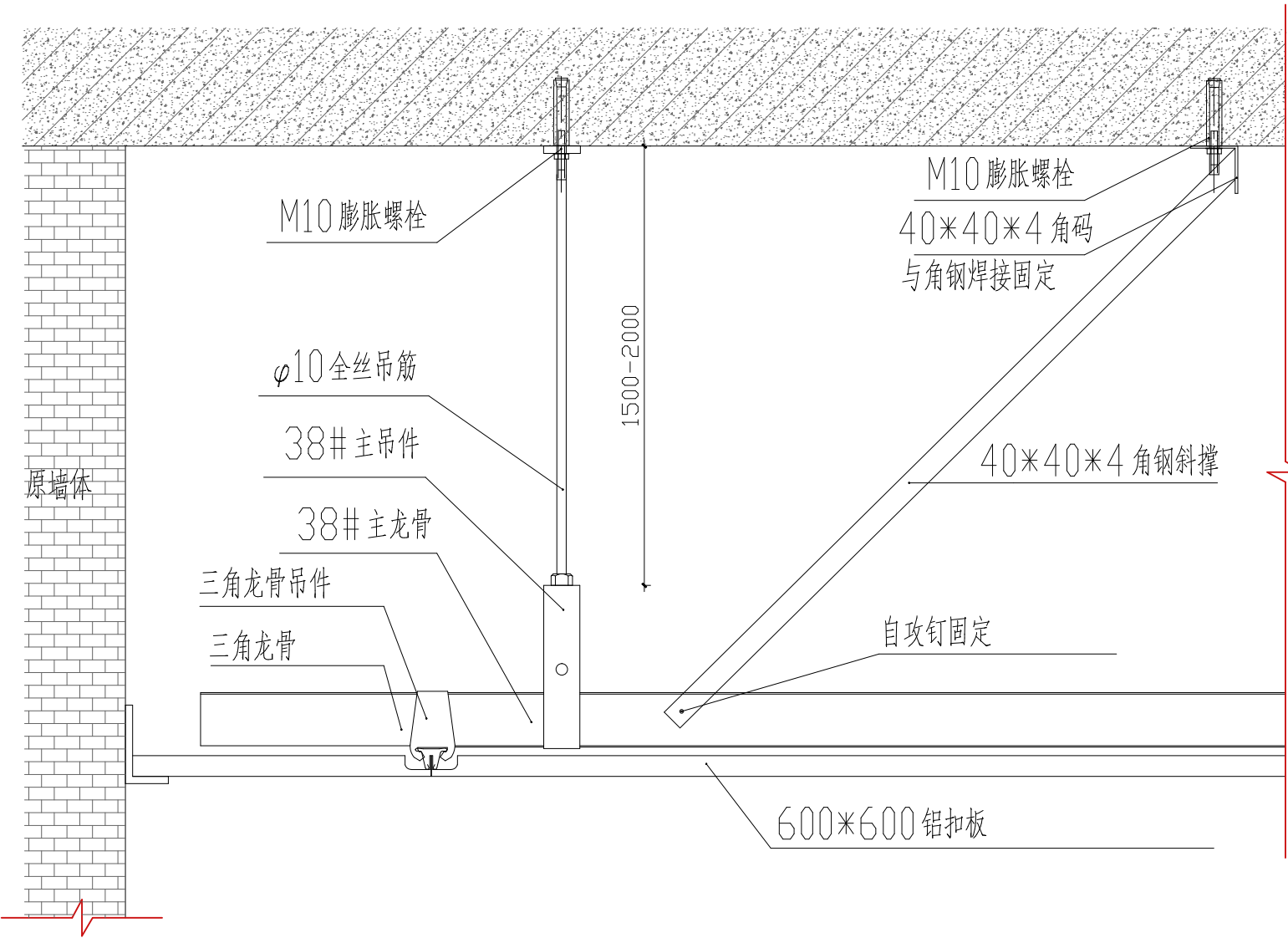

铝扣板吊顶大样(含反支撑做法)

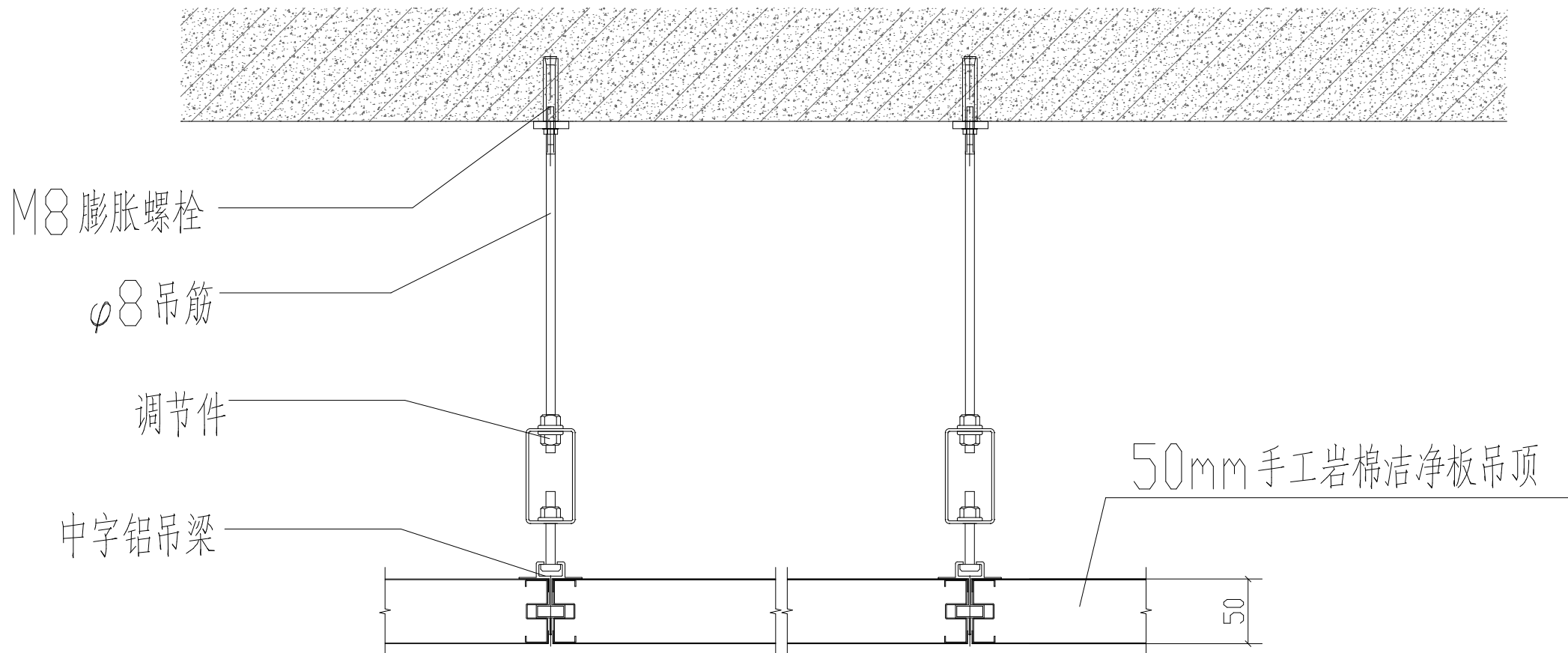

彩钢板吊顶连接节点详图

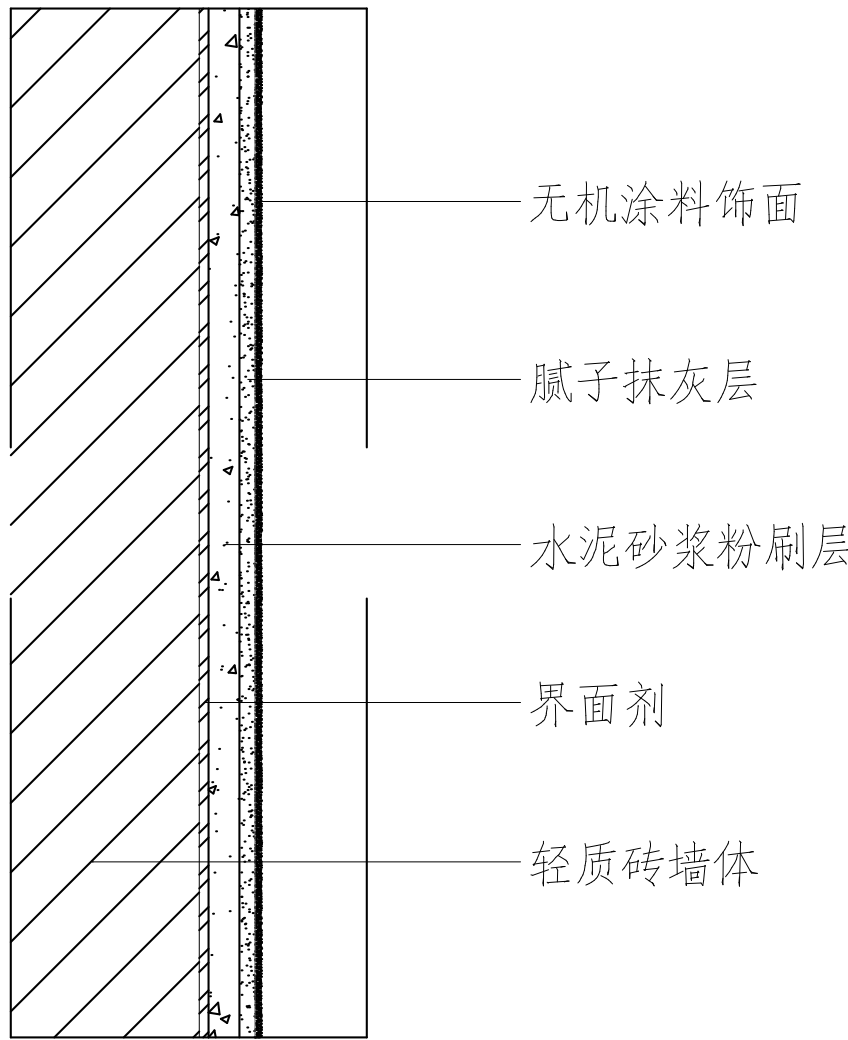

墙面白色无机涂料

专业	实 名	签 名	日 期
建 筑			
装 饰			
结 构	徐 泉	徐 泉	
给 排 水	王宏双	王宏双	
电 气	王 琰	王 琰	
暖 通	蒋昊润	蒋昊润	
弱 电	陈超杰	陈超杰	
动 力			

备 注 栏

设计单位



浙江省现代建筑设计研究院
ZHEJIANG MODERN ARCHITECTURAL DESIGN & RESEARCH INSTITUTE
有限公司
CO., LTD

中国杭州白鹤路188号海和中心2212室
22F, Gaozhong Center, No. 188, Baohong Road, Hangzhou, China
Tel: 0571-87941581 Fax: 0571-87941581 Email: zma@zma.cn

精益求精·一流设计，顾客至上·一流服务
A133013689 (甲级) 符合GB/T19001-2016—ISO9001:2015

建设单位

莲花发展集团有限公司

工程名称

莲花县人民医院搬迁建设项目

工程编号

20220222

项目名称

医疗综合楼检验科装饰工程

项目编号

20220222-1

审 定

李晨

审 核

王国栋

项目负责人

蒋德利

项目经理

蔡钧

校 对

王英杰

工种负责

蒋德利

设 计

余丹妮

绘 图

余丹妮

大样图四

图 纸 名 称

图 号

装饰-14

修改版次

0

执业专用章

（按图定加章）

出图专用章

浙江省现代建筑设计研究院有限公司

设计发图

负责人

李 晨

浙江省现代建筑设计研究院有限公司
建筑行业（建筑
工程）甲级（有效期★NO.A133013689
至2029年05月25日）
浙江省住房和城乡建设厅监制

未盖出图专用章无效

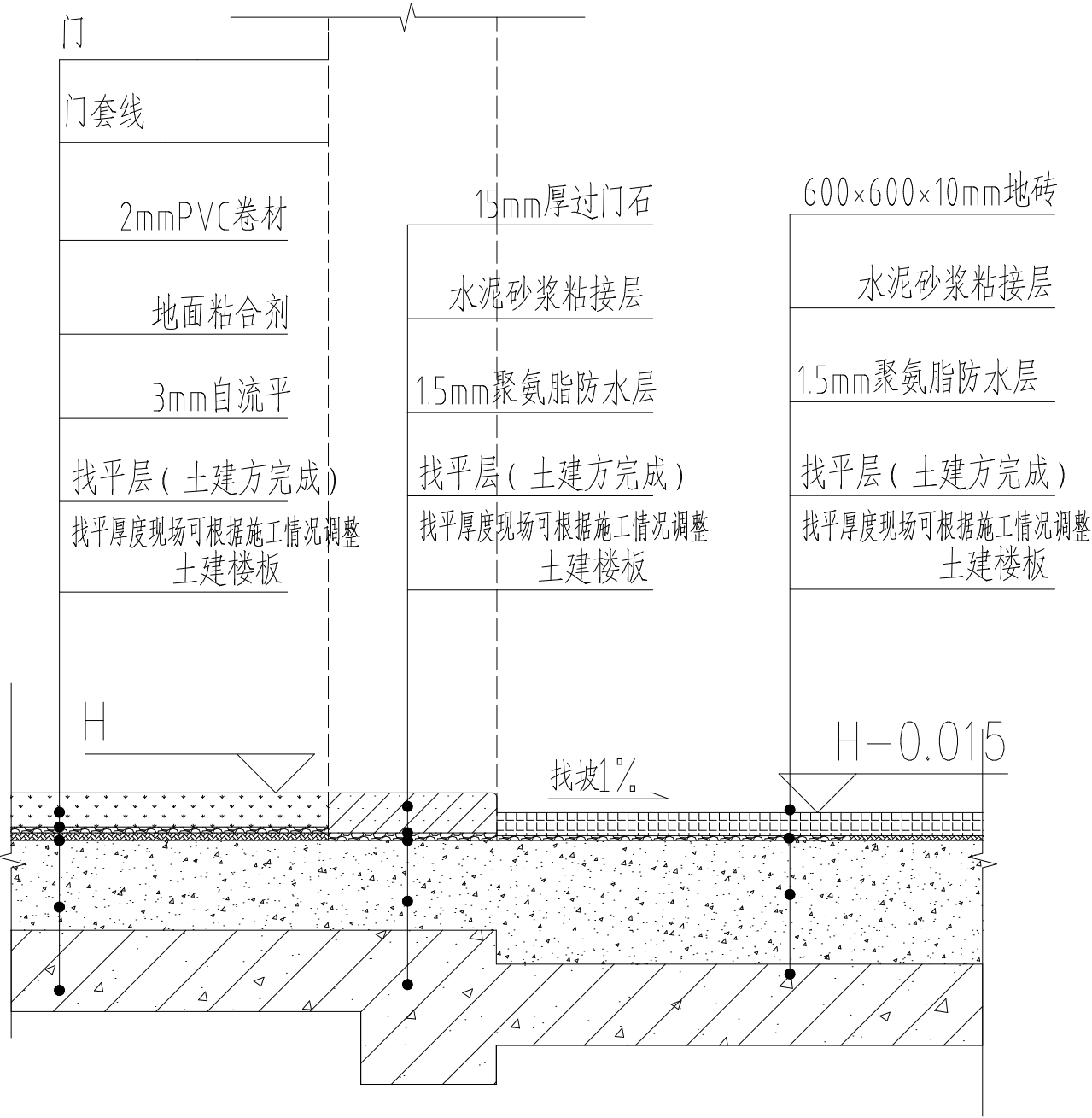

PVC与地砖普铺设交接面大样图

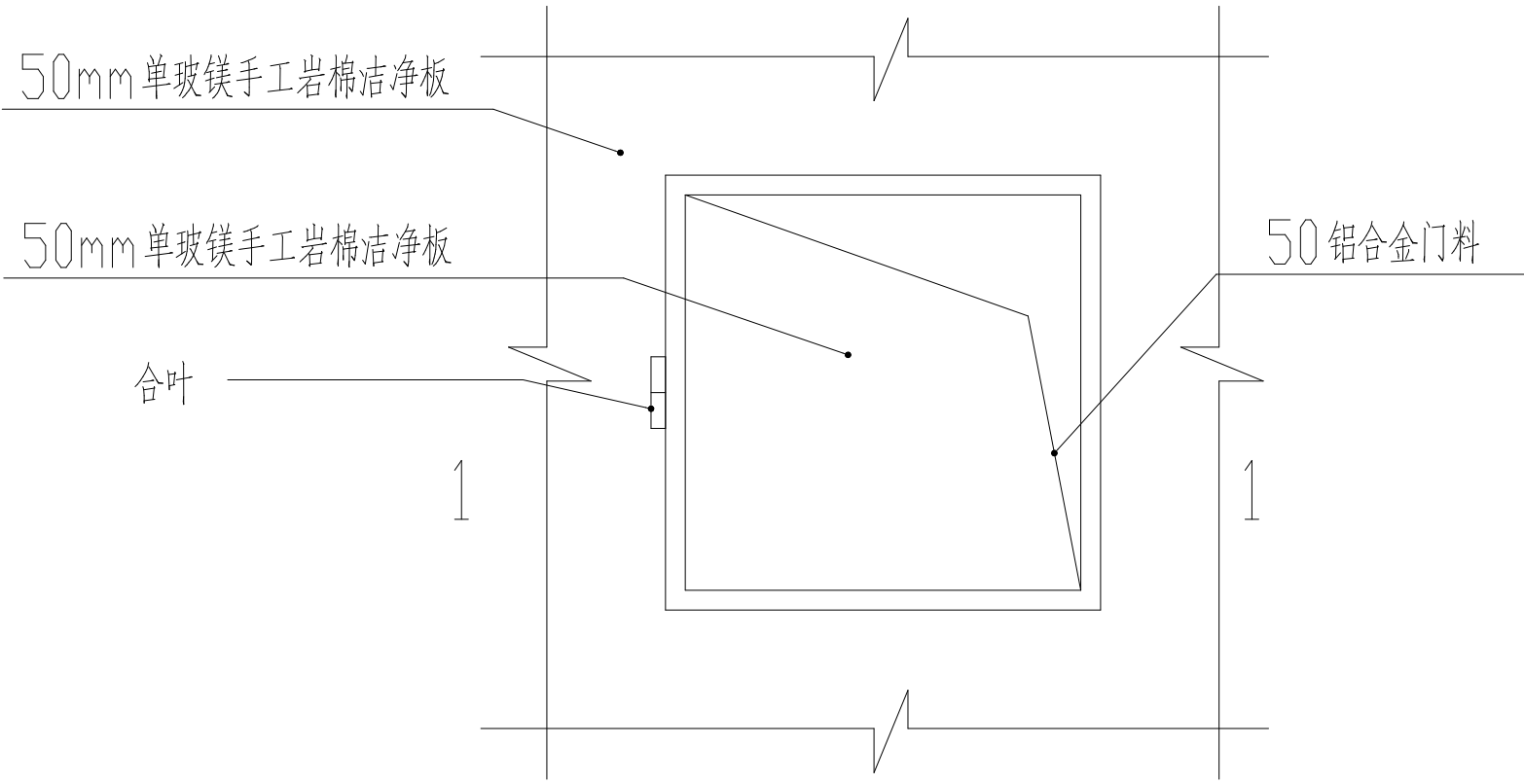

彩钢板检修口立面图

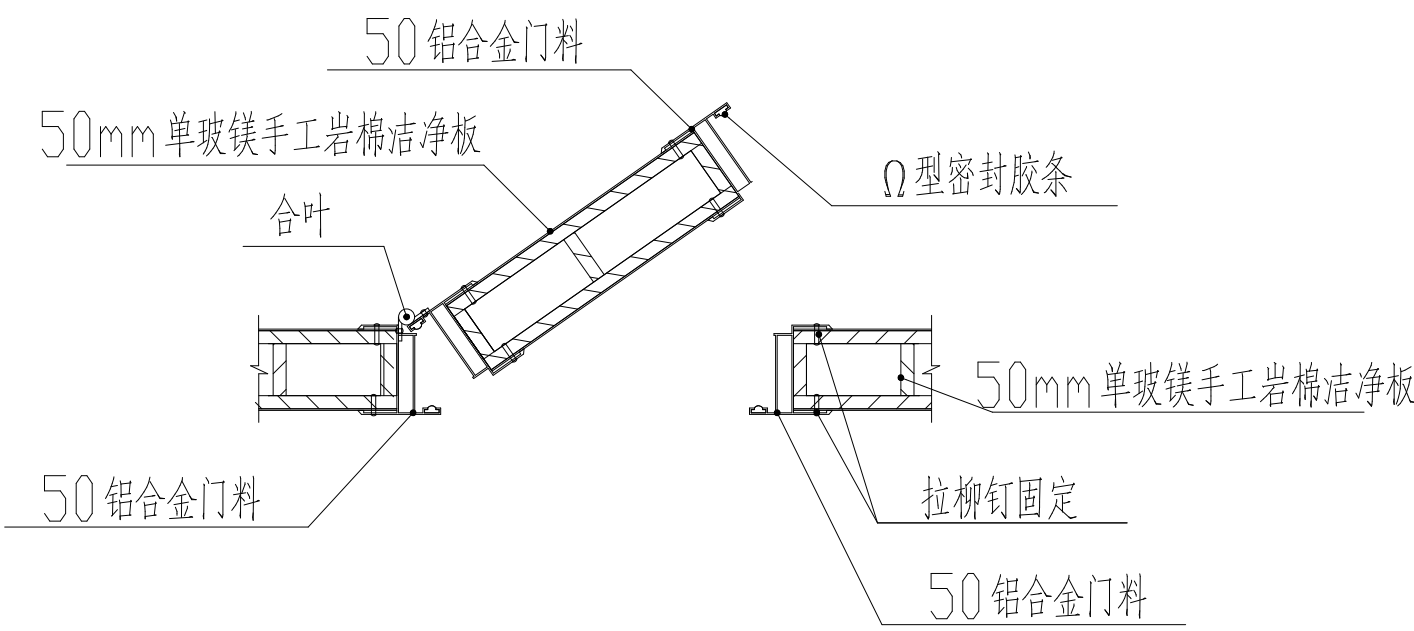

1-1 剖面图

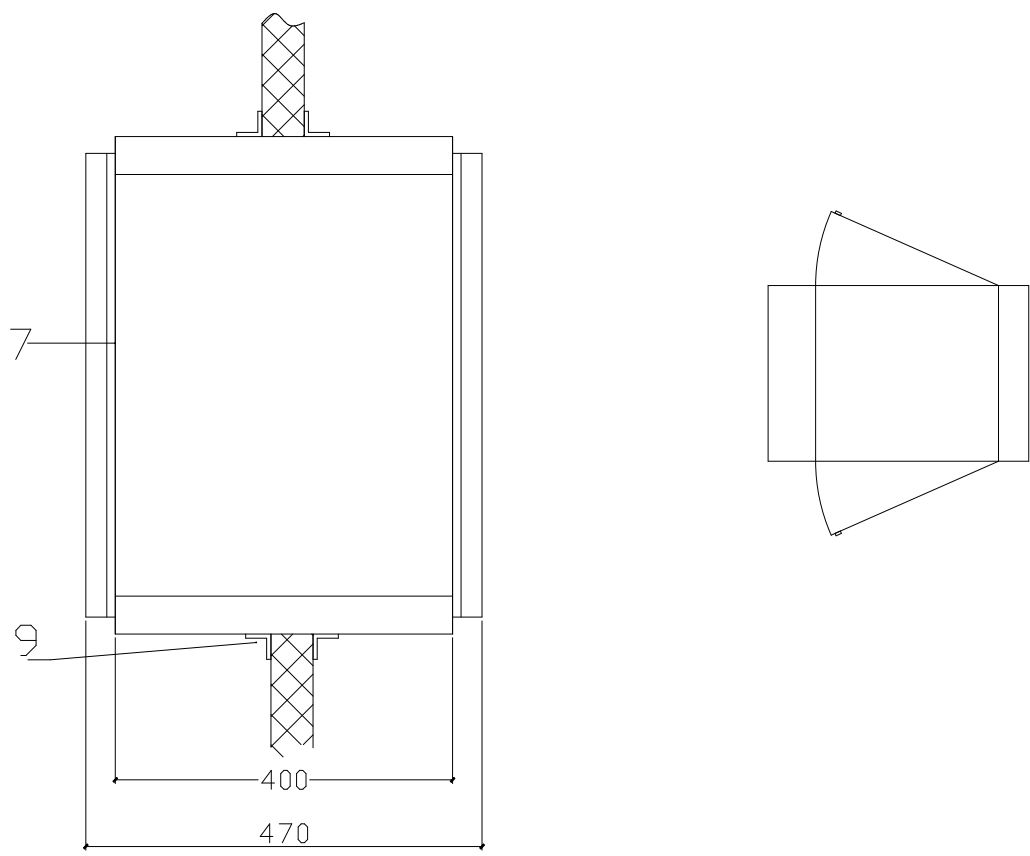
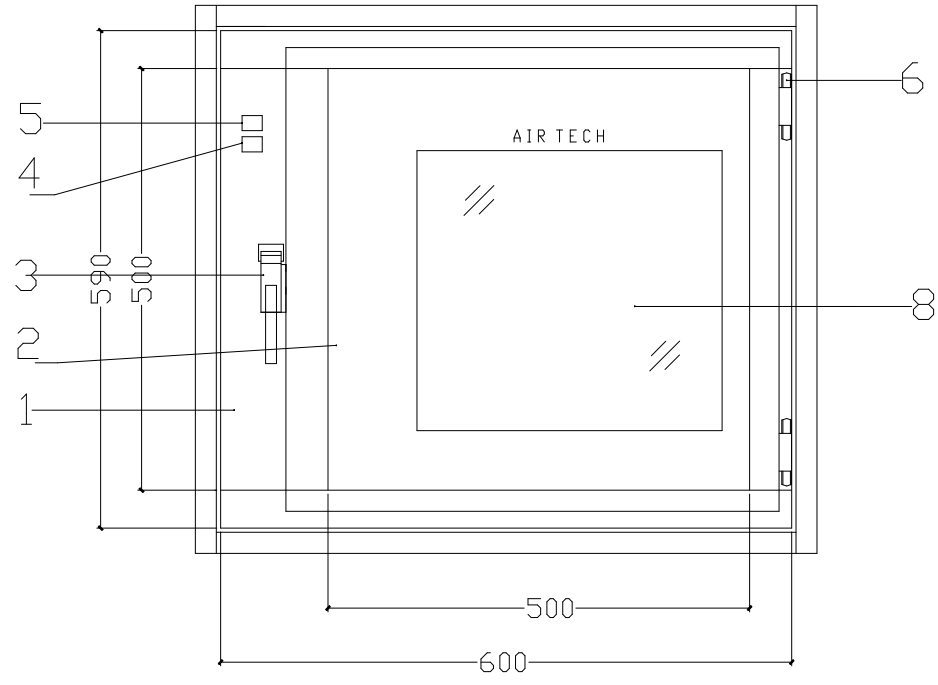

传递窗大样图

№	名称	数量	备注
1	箱体	1	钢板烤漆+内胆不锈钢
2	门体	2	
3	拉手	2	进口拉手
4	门锁指示灯	2	门体上锁显示灯。
5	紧急解锁按钮	2	用于紧急情况下两门体的解锁。
6	铰链	4	
7	密封条	2	专用密封条，对传递柜起密封作用。
8	玻璃	2	无色透明浮法玻璃
9	法兰框	2	固定传递窗。

专业	实名	签名	日期
建筑			
装饰			
结构	徐泉	徐泉	
给排水	王宏双	王宏双	
电气	王琨	王琨	
暖通	蒋昊润	蒋昊润	
弱电	陈超杰	陈超杰	
动力			

备注栏

设计单位

ZMA







浙江省现代建筑设计研究院

ZHEJIANG MODERN ARCHITECTURAL DESIGN & RESEARCH INSTITUTE

有限公司

CO., LTD

中国杭州白鹤滩北路209号绿谷中心22层
22F Green Valley Center No. 209 Bosheng North Road Hangzhou China
Tel: 0571-47943581 Fax: 0571-47845463 Http: / / www.zma.cn
精益求精创一流设计，顾客至上争一流服务
A133013689 (甲级) 符合GB/T19001-2016—2015 1300001-2015

建设单位			
莲花发展集团有限公司			
工程名称	莲花县人民医院搬迁建设项目		
工程编号	20220222		
项目名称	医疗综合楼检验科装饰工程		
项目编号	20220222-1		
	实 名	签 名	日 期
审 定	李晨		
审 核	王国栋		
项目负责人	蒋德利		
项目经理	蔡钧		
校 对	王英杰		
工种负责	蒋德利		
设 计	余丹妮		2026.02
绘 图	余丹妮		
图 纸 名 称	大样图五		
图 号	装饰-15	修改版次	0
执业专用章			
出图专用章			
<div>浙江省现代建筑设计研究院有限公司</div> <div>建筑专业（建筑 工程）中级（有效期 至2029年06月25日）</div> <div>★NO: A133013669</div> <div>浙江省住房和城乡建设厅监制</div> <div>（按图定加章）</div> <div>本盖出图专用章无效</div>			

浙江省现代建筑设计研究院有限公司

建筑行业(建设工程)甲级(有效期★NO.A133013689至2029年05月25日)

浙江省住房和城乡建设厅监制

未盖出图专用章无效

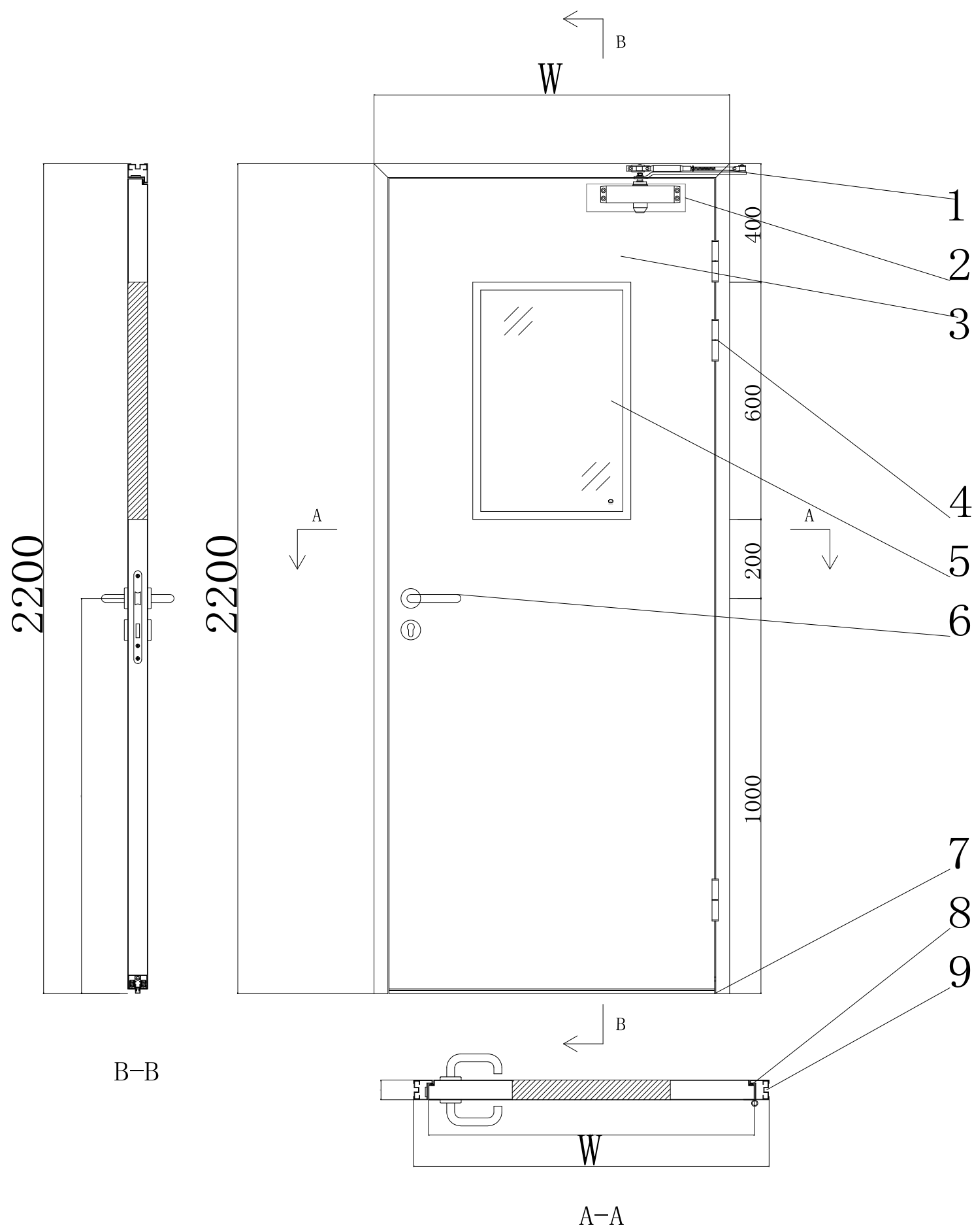

1. 门框1.5mm 冷板烤漆
2. 预埋闭门器加强
3. 门板1.0mm 冷板烤漆, 芯材纸蜂
4. 304 合页*3
5. 直角双层视窗400*600 黑色丝印
6. 锁
7. 升降扫地条
8. 打胶密封条
9. 5*55 自钻螺丝安装外盖头密封

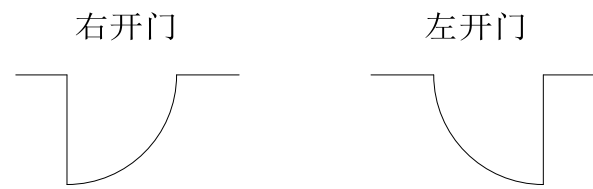

手动单开钢制门大样图

		W	H
手动单开钢制门	M1022	1000	2200
手动单开钢制门	M1122	1100	2200

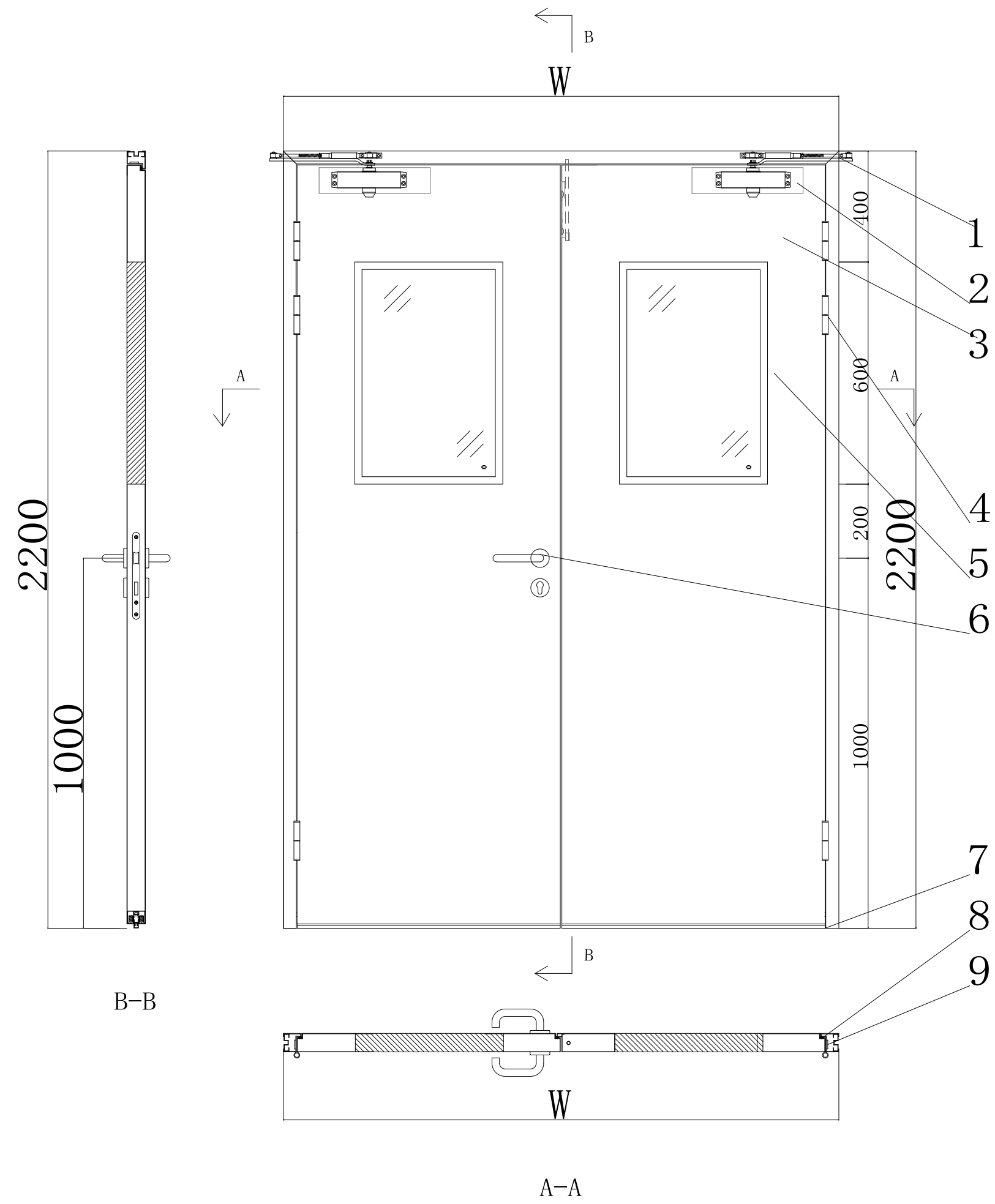

1. 门框1.5mm 冷板烤漆
2. 预埋闭门器加强件
3. 门板1.0mm 冷板烤漆, 芯材纸蜂
4. 304 合页*6
5. 直角双层视窗400*600 黑色丝印
6. 安恒锁
7. 升降扫地条离地
8. 打胶密封条
9. 5*55 自钻螺丝安装外盖头密封

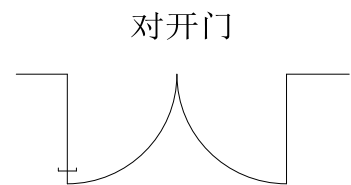

手动双开钢制门大样图

		W	H
手动双开钢制门	M1522	1500	2200
手动双开钢制门	M1822	1800	2200

专业	实 名	签 名	日 期
建 筑			
装 饰			
结 构	徐 泉	徐 泉	
给排水	王宏双	王宏双	
电 气	王 琰	王 琰	
暖 通	蒋吴润	蒋吴润	
弱 电	陈超杰	陈超杰	
动 力			

备 注 栏

设计单位

ZMA
浙江省现代建筑设计研究院
ZHEJIANG MODERN ARCHITECTURAL DESIGN & RESEARCH INSTITUTE
有限公司
CO., LTD

中国杭州白鹤路209号祥和中心2212室
ZPM (Zhejiang Province) No. 209, Xianghe North Road, Hangzhou, China
Tel: 0571-87943581 Fax: 0571-87943583 Email: zma@zma.com.cn
精益求精 一流设计, 顾客至上 争一流服务
A133013689 (甲级) 符合GB/T19001-2016-1300001-2015









建设单位			
莲花发展集团有限公司			
工程名称	莲花县人民医院搬迁建设项目		
工程编号	20220222		
项目名称	医疗综合楼检验科装饰工程		
项目编号	20220222-1		
	实 名	签 名	日 期
审 定	李晨		
审 核	王国栋		
项目负责人	蒋德利		
项目经理	蔡钧		
校 对	王英杰		
工种负责	蒋德利		
设 计	余丹妮		2026. 02
绘 图	余丹妮		

图 纸 名 称		大样图六		
图	号	装饰-16	修改版次	0
执业专用章				
(按规定加盖)				

浙江省现代建筑设计研究院有限公司
设计发图
负责人 晨
浙江省住房和城乡建设厅监制
A1 (594384)

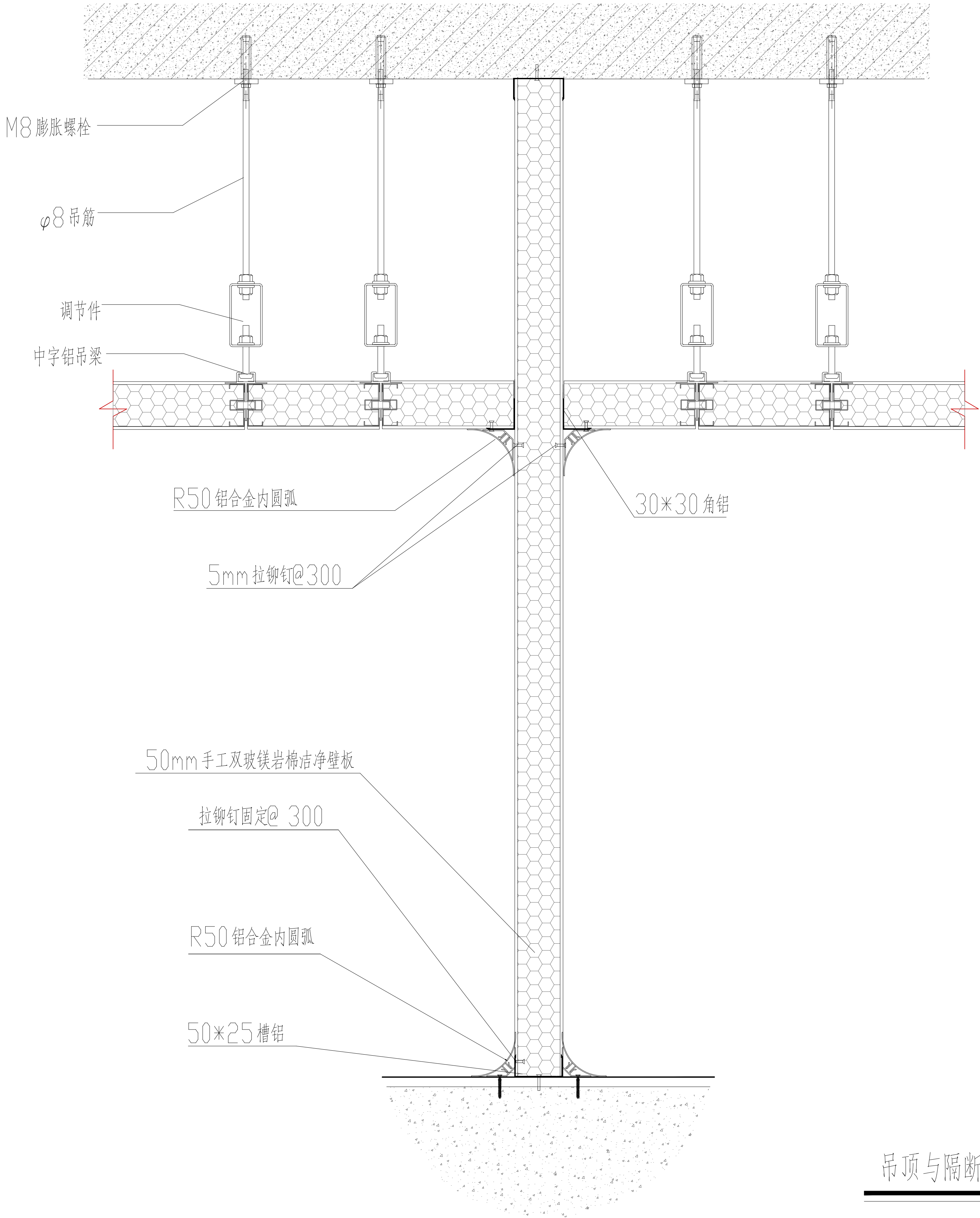

用于实验室走廊与实验室处，高度至楼板底。

专业	实 名	签 名	日 期
建 筑			
装 饰			
结 构	徐 泉	徐 泉	
给排水	王宏双	王宏双	
电 气	王 琰	王 琰	
暖 通	蒋昊润	蒋昊润	
弱 电	陈超杰	陈超杰	
动 力			

备 注 栏

设计单位

ZMA

浙江省现代建筑设计研究院

ZHEJIANG MODERN ARCHITECTURAL DESIGN & RESEARCH INSTITUTE

有限公司

CO., LTD

中国杭州西兴街道北干路209号坤和中心22层
22F, Kunkun center, No.209, Beugang North Road, Hangzhou, China
Tel: 0571-87941581 Fax: 0571-87845463 Email: zma@zma.cn
精益求精·一流设计，顾客至上·服务
A133013689（甲级） 符合GB/T19001-2016—2015—ISO9001：2015

建设单位				莲花发展集团有限公司			
工程名称		莲花县人民医院搬迁建设项目					
工程编号		20220222					
项目名称		医疗综合楼检验科装饰工程					
项目编号		20220222-1					
		实 名	签 名		日 期		
审 定		李晨	李晨				
审 核		王国栋	王国栋				
项目负责人		蒋德利	蒋德利				
项目经理		蔡钧	蔡钧				
校 对		王英杰	王英杰				
工种负责		蒋德利	蒋德利				
设 计		余丹妮	余丹妮		2026.02		
绘 图		余丹妮	余丹妮				

图 纸 名 称	大样图八		
图 号	装饰-18	修改版次	0
执业专用章			
出图专用章			

浙江省现代建筑设计研究院有限公司

设计发图

负责人

李晨

浙江省住房和城乡建设厅监制

未盖出图专用章无效